





ANÁLISIS DEL RIVAL

Temporada 2025

ÚLTIMOS PARTIDOS

 ÁGUILA 2X1 ISIDRO METAPAN

 ÁGUILA 3X3 LA FIRPO

 ÁGUILA 1X3 LA FIRPO

 ISIDRO METAPAN 0 X 2 ÁGUILA

- **GOLES RECIBIDOS**

Total: 7

Promedio: 1,75 por partido

- **FINALIZACIONES CONCEDIDAS**

Remates totales: 44

Promedio: 11 por partido

Remates al arco: 13

Promedio al arco: 3,25 por partido

- **EFICIENCIA DE LOS RIVALES**

Remates al arco / totales: 29,5%

Goles por remate: 1 gol cada 6,28 remates concedidos

- **BALONES PARADOS DEFENSIVOS**

Córners concedidos: 19

Promedio: 4,75 por partido

- **DISCIPLINA DEFENSIVA**

Faltas cometidas: 57

Promedio: 14,25 por partido

Tarjetas amarillas: 12

Tarjetas rojas: 2

➔ El equipo mantiene una media más alta de faltas cometidas.

- **GOLES**

Goles marcados: 8
Promedio: 2,0 por partido

- **FINALIZACIONES**

Remates totales: 59
Promedio: 14,75 por partido
Remates al arco: 17
Promedio al arco: 4,25 por partido

- **EFICIENCIA DE FINALIZACIÓN**

28,07% (promedio general de los partidos)

- **ORIGEN DE LAS FINALIZACIONES**

Remates dentro del área: 26
Remates al arco dentro del área: 7
Remates fuera del área: 33
Remates al arco fuera del área: 10
Eficiencia: 30,3%

- **BALONES PARADOS OFENSIVOS**

Córners a favor: 32
Córners con finalización: 9
Eficiencia: 28,1%

- **CREACIÓN Y CONSTRUCCIÓN**

Pases totales: 1.249
Pases acertados: 969
Precisión promedio: 77,15%
Posesión del balón
Promedio: 53,69%

- **EFICIENCIA OFENSIVA GENERAL**

Goles por remate: 1 gol cada 7,3 remates
Goles por remate al arco: 1 gol cada 2,1 remates al arco
➡ Alta generación de ocasiones y volumen ofensivo sostenido.

PUNTOS POSITIVOS

- Estructura compacta y ordenada.
- Centrales sólidos en duelos 1x1.
- Coordinación entre líneas para bloquear el eje.
- Buena lectura de interceptaciones.

PUNTOS DÉBILES

- Fragilidad en la recuperación tras pérdida.
- Espacios entre lateral y central.
- Presión inicial poco agresiva.
- Lentitud en la reorganización defensiva.
- Distancias amplias entre líneas en fase de repliegue.

El Águila se organiza sin balón en bloque medio, alternando entre 4-2-3-1 y 4-1-4-1. El objetivo es proteger el corredor central, cerrando líneas interiores y empujando al rival hacia las bandas.

Los mediocampistas actúan cerca de los centrales y los extremos bajan para formar líneas compactas.

El punto débil está en las transiciones defensivas: tras la pérdida, el equipo tarda en recomponer, quedando espacios a la espalda de los laterales, fácilmente explotables por rivales veloces.

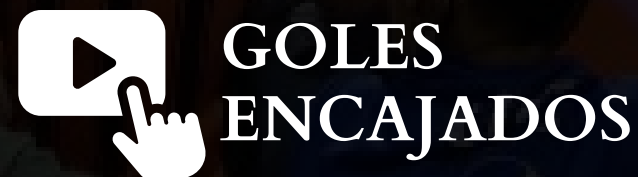

PUNTOS POSITIVOS

- Circulación fluida y control territorial prolongado.
- Laterales participativos que mantienen amplitud.
- Triangulaciones bien sincronizadas entre líneas.
- Inversiones efectivas para desestabilizar al rival.
- Transiciones rápidas y coordinadas tras recuperación.
- Mediocampo articulador con buena lectura de juego.

PUNTOS DÉBILES

- Definición imprecisa y bajo porcentaje de conversión.
- Excesiva dependencia de acciones individuales.
- Decisiones precipitadas cerca del área.
- Falta de variantes ofensivas.
- Dificultad para penetrar ante bloques bajos.

El sistema más probable es el 4-3-3, que otorga equilibrio entre las líneas y potencia el juego asociativo.

El CD Águila construye desde atrás con paciencia y circulación corta, utilizando laterales altos para dar amplitud y mediocampistas interiores que generan superioridad en el eje central.

La progresión se realiza mediante triangulaciones, inversiones de orientación y ataques combinados por los flancos, buscando diagonales hacia el área.

Aunque domina los ritmos del juego, el equipo pierde eficacia en el último tercio, mostrando poca agresividad y repetición de patrones ofensivos. Contra defensas cerradas, su productividad se reduce.



POSTURA OFENSIVA



GOLES ANOTADOS



SAQUE INICIAL



SAQUE DE META



OFENSIVOS

- Utiliza marcaje mixto (zona + individual). Defiende bien la primera zona y el centro del área, pero sufre en centros laterales por falta de sincronización y comunicación.
- Ha concedido penales y segundas jugadas por errores de atención.

POSITIVOS

- Buena técnica de ejecución.
- Movimientos coordinados básicos.
- Delanteros con presencia física.

DÉBILES

- Escasa creatividad táctica.
- Movimientos repetitivos.
- Baja eficacia en remates claros.



SAQUES DE
ESQUINA
OFENSIVOS



FALTAS
OFENSIVAS

DEFENSIVOS

- Utiliza marcaje mixto (zona + individual). Defiende bien la primera zona y el centro del área, pero sufre en centros laterales por falta de sincronización y comunicación.
- Ha concedido penales y segundas jugadas por errores de atención.

POSITIVOS

- Buena ocupación de zonas críticas.
- Centrales firmes en el juego aéreo.
- Bloqueos efectivos en faltas frontales.

DÉBILES

- Desatención en centros desde los costados.
- Falta de sincronía en el salto.
- Comunicación irregular.
- Vulnerabilidad en segundas jugadas.



SAQUES DE
ESQUINA
DEFENSIVOS



FALTAS
DEFENSIVAS

PRINCIPALES JUGADORES



MAURO CABALLERO

DELANTERO CENTRO (9 CLÁSICO)

Referencia ofensiva. Fuerte físicamente, buen pivote y finalizador eficaz.



DIXON RIVAS

EXTREMO IZQUIERDO / DELANTERO

Jugador veloz y vertical. Aporta profundidad y capacidad de desequilibrio en 1x1.

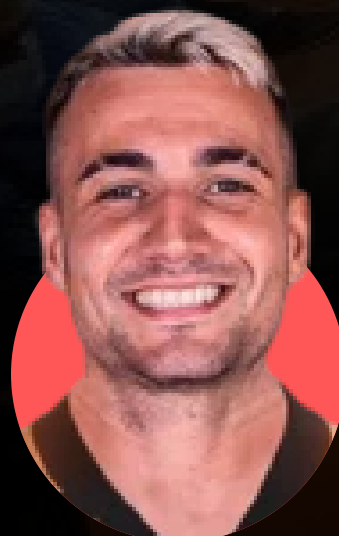

DIEGO GREGORI

MEDIOCAMPISTA OFENSIVO / VOLANTE CREATIVO

Cerebro del equipo. Excelente control, visión de juego y pases filtrados. Dicta el ritmo ofensivo.



C. GARAY

DELANTERO CENTRO / SEGUNDO PUNTA

Joven con instinto goleador, movilidad inteligente y presencia en el área.



JUAN CARLOS CHÁVEZ

ENTRENADOR

Asumió el cargo en septiembre de 2025 tras seis derrotas consecutivas. Prioriza un modelo ofensivo con presión alta y circulación controlada, alternando sistemas 4-3-3 / 4-2-3-1 según contexto y rival.

- El CD Águila presenta una identidad clara basada en la posesión y circulación constante, con laterales profundos y mediocampistas técnicos. El equipo controla bien los ritmos, pero le falta efectividad, variedad y agresividad en el último tercio.
- Defensivamente, mantiene una estructura estable aunque vulnerable en transiciones rápidas y costados descubiertos.
- A balón parado, su ejecución es correcta, pero la coordinación y concentración son puntos a reforzar.

ASPECTOS A EXPLOTAR POR EL FIRPO

- Atacar los espacios entre lateral y central.
- Presionar la salida corta.
- Acelerar las transiciones tras recuperación.
- Buscar segundas jugadas en córners y faltas laterales.



Analista de desempeño

 [border.scouting](https://www.instagram.com/border.scouting)

 www.borderscoutingfootball.com

 +55 19 99849-6720